

CICOGNA

- Ordine : Rosiru Whaling Co. Ltd. - St. John N.F. (GB)
a : Akers Mek. Verksted
. .190. impostato a Christiania come peschereccio (cost, 2224)
24. 2.1904 varato come LYNX
. .1904 completato
. .1904 LYNX : Rosiru Whaling Co. Ltd. - St. John N.F. (GB)
. .1916 CICOGNA : Marina militare italiana (IT)
5. 8.1916 : in servizio come rimorchiatore vedetta
240td. 29,25 x 5,38 x 3,14 x ...m. (A) ???
1tripl. 1c.c.m.(C) tel. 300ci 9n.
Arm.: ...
. 8.1919 : servizio di dragaggio con la IV flottiglia
. 9.1919 : disarmato
26.12.1919 : radiato
. 4.1921 CICOGNA : Ditta Corrado & Innocenti - Napoli (IT) (1634)
24. 7.1921 AMELIA : Iginio Palla & C. - Bengasi (IT) (Bg11)
102tsl 38tsn ...tpl.
. .1926 AMELIA : Luigi Di Ciaccio - Gaeta (IT) (Ga10)
. .1931 AMELIA : Salvatore Buonuomo e Nicola Succimano - Gaeta (IT)
. .1938 AMELIA : Alessandro Pecchioli - Viareggio (IT)
. .1938 AMELIA : Ciro Scognamiglio - Cagliari (IT)
. .1940 MANUELO : Emanuele Balducci - Trieste (IT) (Ts438)
ricostruito
107tsl 37tsn ..tpl. 29,25 x 5,38 x 3,14 x ...m.
27,85 x 5,36 x 3,22m.
. .1940 : requisito dalla Marina militare italiana ed iscritto nel
naviglio ausiliario come dragamine (G 9) ???
. 9.1943 : preda bellica tedesca, requisito dalla Marina militare
germanica (M 6007) ??? (5/40Ts Ge 5/43 2/45 Ca)
(Fonte tedesca 13. 3.1943 trasferito alla Marina militare
germanica)
. .1952 MANUELO : Balducci S.p.A. di Navigazione - Trieste (IT)
. .1952 : demolito a Trieste da RI.DE.MA.

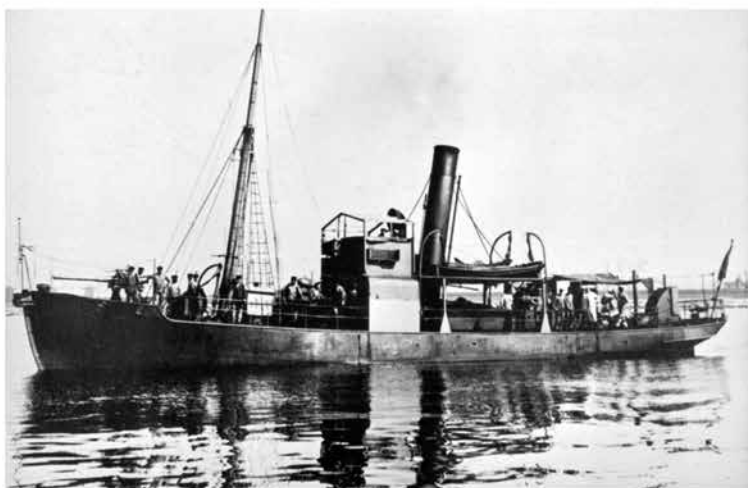

R.N. " CICOGNA "

COLLEZIONE GUIDO ALFARO

FLUTTO (1825)

Ordine : -(NO)

a :

. .190. impostato a Christiania come peschereccio

. .1903 varato come LOANDA

. .1903 completato

. .1903 LOANDA : -(NO)

18. 8.1916 FLUTTO : Marina militare italiana(IT). Vedetta

190td. 27,10 x 5,30 x 3,11m. (A)

1tripl. 1c.c.m.(C) 1el. 220ci ..n.

Arm.: 1-57 poi 1-76/40

31.12.1916 : sorveglianza alla linea dei drifter

. 9.1919 : servizio di dragaggio fino al .11.1919

18. 1.1920 : radiato

. .192. FLUTTO : Opera Nazionale Combattenti - Napoli(IT) (1825)

81tsl 19tsn ...tpl.

10.12.1922 FLUTTO : Mario Montano, Giuseppe Picchi, Athos Ancillotti, Attilio

Albulla - Livorno(IT) (Li155)

. .19.. FLUTTO : Attilio Albulla e Athos Ancillotti - Livorno(IT)

8/32-r41



FOLAGA (2343)

Ordine : -(NO)

a :

- . .1900 impostato a Oslo come peschereccio
- . .1901 varato come PUMA
- . .1901 completato
- . .1901 PUMA : -(NO)
- 5. 8.1916 FOLAGA : Marina militare italiana(IT). Rimorchiatore vedetta
240td. 27,35 x 5,15 x 3,24m. (A)
1tripl. 1c.c.m.(C) 1el. 220ci ..n.
- Arm.:
- . 8.1919 : servizi di dragaggio fino al .11.1919
- 16. 4.1920 : radiato
- . .192. FOLAGA : Picasso, Maghella & C. - La Spezia(IT)
- . .193. FOLAGA : Mario Montano - Livorno(IT) (Li188)
- . 8.1931 : grandi lavori di trasformazione
- . .1932 : rientra in servizio
88tsl 20tsn ..tpl.
- 11. 5.1940 : requisito dalla Marina militare italiana
- 1. 6.1940 : iscritto nel naviglio ausiliario come dragamine (R 157)
- 12. 9.1943 : autoaffondato a Barletta
- . .194. : recuperato (5/40-r57) e demolito nel 1957 ????

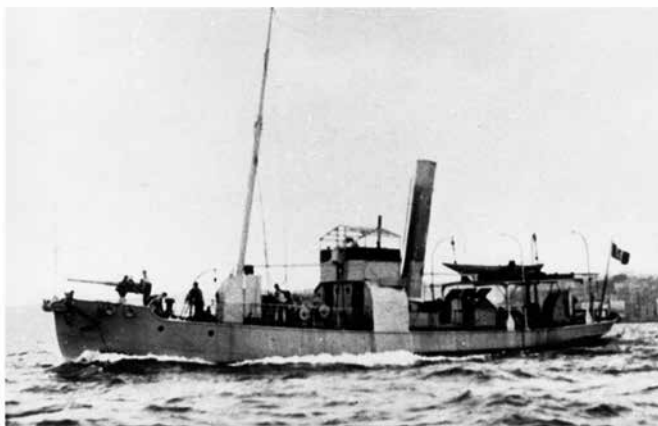

COLLEZIONE GUIDO AZIANO

R. N. " FOLAGA "

FORTUNALE

- Ordine : Akties Australia - Tønsberg(NO) Jacobsen
a : Nylands Verksted
. .1911 impostato a Christiania come peschereccio (cost.224)
. .1912 varato come SORELL
10. 1.1912 completato
10. 1.1912 SORELL : Akties Australia - Tønsberg(NO)
27. 8.1916 FORTUNALE : Marina militare italiana(IT)
340td. 33,00 x 5,50 x 3,15m. (A)
1tripl. 1c...(C) 1el. 230ci ..n.
Arm.:
19.11.1919 : radiato
. .19.. FORTUNALE : Cooperativa Argo - La Spezia(IT) (LS60)
145tsl 62tsn 120tpl.
. .1926 FORTUNALE : Giulio De Castro - Port Said (IT?)
. .1928 FORTUNALE : Giovanni Smaragda & Nicola Stamatico - Castelrosso(IT)
. .192. ELLI : Giovanni Smaragda & Nicola Stamatico - Castelrosso(IT)
. .1929 ELENA : Giovanni Smaragda e Nicola Stamatico - Castelrosso(IT)
. .193. ELENA : G. Antoniou - Alexandria(EG)
. .193. ELENA : S.D. Megaloeconomou - Piraeus (GR)
. 5.1941 : affondato da aerei tedeschi in porto a Heraklion
riportato ancora in LR 1955/56 ma senza notizie precise su
ricupero o ripristino



FORTUNALE, collezione Marcello Risolo

GRECALE

Ordine : -(NO)

a : Nylands Verkstad

. .188. impostato a Oslo come peschereccio

. .1886 varato come ELLIDA

. .1886 completato

. .1886 ELLIDA : -(NO)

7. 4.1916 GRECALE : Marina militare italiana(IT)
trasformato in rimorchiatore vedetta

150td. 24,27 x 5,23 x 2,90m. (A)

lcomp. lc.c.m.(C) 1el. 150ci ..n.

Eq.10

10. 4.1916 : in servizio

14. 9.1916 : rimorchia il pfo. ITALIA silurato, dal Golfo di Squillace
a Crotone

7. 5.1920 : radiato e venduto a privati (2355)

. .192. GRECALE : Giuseppe Tortorella - Salerno(IT) (Sa8)
8ltsl 37tsn ..tpl.

. .192. GRECALE : Marco Corda - Colongianus(IT) (LM18)
9/31-r41

LEOPARDO

- Ordine : S.A. Ballenera de Magallanes - Punta Arenas(CH)
a : Framnes Mek. Verksted
. .190. impostato a Sandefjord come peschereccio (cost.56)
. .1905 varato come ALMIRANTE MONTT
. 7.1905 completato
. 7.1905 ALMIRANTE MONTT : S.A. Ballenera de Magallanes - Punta Arenas(CH)
16. 9.1916 LEOPARDO : Marina militare italiana(IT)
trasformato in nave vedetta
238td. ...td. 36,29 x 5,48 x ...m. (A)
1tripl. 1c.c.m. (C) [Akers-Oslo] tel. 244ci ..n.
Arm.: 1-76/40
17. 1.1917 : sorveglianza alla linea dei drifter
31. 1.1917 VORAGINE : Marina militare italiana(IT)
. .1918 : servizio di dragaggio aggregato alla IV pattuglia
30. 3.1920 : radiato
. .192. MARIA STEFANIA : P. Serra e A. Berardi - Ortona(IT) (1584)
186tsl 99tsn ...tpl. 36,29 x 5,48 x 3,47 x ...m.
36,20 x 5,48 x 3,47m.
12. 1.1921 MARIA STEFANIA : Vito Quarnali - Trieste(IT)
. .1925 MARIA STEFANIA : Giovanni Faia - Catania(IT)
. .1929 ALECOS : Satiropoulos & Spiropoulos - Laurion(GR)
. .193. ITHACOS : -(GR)
. .1933 AGHIOS SPYRIDON : -(GR)
. .1937 ANNA MARIA : N.G. Maniatis - Piraeus(GR)
1r39/40



LEOPARDO, collezione Franco Bargoni



R. N. - VORAGINE -

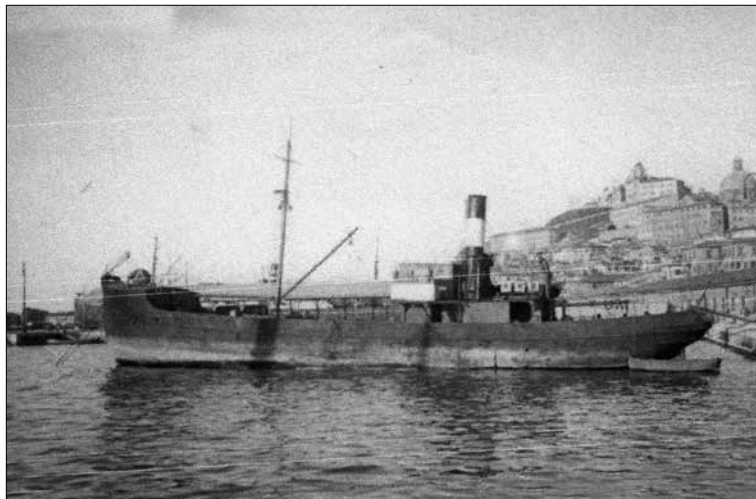

MARIA STEFANIA, collezione Giorgio Spazzapan

LIBECCIO

Ordine : -(NO)
a : Akers Mek. Verksted
. .189. impostato a Oslo come peschereccio
. .1892 varato come INGOLF R. ???
. .1892 completato
. .1892 INGOLF R. ?? : -(NO)
7. 4.1916 LIBECCIO : Marina militare italiana(IT)
155td. 26,75 x 5,20 x 2,80 x 2,0.m. (F)
1comp. 1c.c.m.(C) 1el. 164ci 6n.
Arm.: 1-76/40
13. 6.1916 : in servizio come rimorchiatore vedetta
13.12.1922 : disarmato
4. 3.1923 : radiato
2. 5.1924 LAURA : ... -(IT) (Ca25)
84tsl 28tsn ..tpl.
. .1925 DELIA : Mario Roy - Anzio(IT) (LM12)
1. 1.1934 ASSUNTA MADRE : Giovanni Susnik - Cagliari(IT) (Ca32)
64tsl 28tsn ..tpl. 26,65 x 5,42 x 2,75 x ...m.
25,20 x 5,22 x 3,10m.
. .194. : requisito dalla Marina militare italiana ed
iscritto nel naviglio ausiliario come draga=
mine (R 147)
. .194. : derequisito
. .195. : demolito

